



Ministerio de Educación
Guatemala

REGISTRO FOTOGRÁFICO PROGRAMA DE MANTENIMIENTO DE EDIFICIOS ESCOLARES PÚBLICOS

PRA-FOR-123
Versión 1

SITUACIÓN DEFICIENCIAS DETERMINADAS

PREVIO

DURANTE

POSTERIOR

DEPARTAMENTO:	BAJA VERAPAZ	MUNICIPIO:	SALAMÁ
NOMBRE DEL ESTABLECIMIENTO:	EORM	DIRECCIÓN DEL ESTABLECIMIENTO:	ALDEA CHUACUSITO, SALAMÁ, BAJA VERAPAZ
CÓDIGO DEL ESTABLECIMIENTO:	15-01-0314-43	FECHA:	08 DE JULIO DE 2024



Foto 1: colocación de 275 m2 de piso de granito



Foto 2: Pintura de muros exterior e interior



Foto 3: Remozamiento del área de cocina y área de comedor

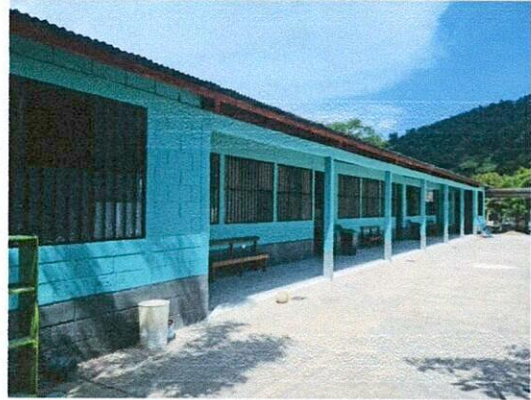

Foto 4: Polletones con plancha de metal y pila nueva en el área de cocina

Observación: Si es necesario se pueden agregar hojas adicionales y actualizar el número de hojas.



Firma y sello del Presidente de la OPE

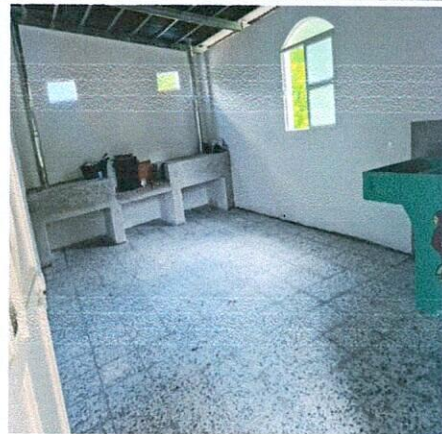

Firma y Sello Director Centro Educativo Público



**REGISTRO FOTOGRÁFICO
PROGRAMA DE MANTENIMIENTO DE EDIFICIOS ESCOLARES PÚBLICOS**

PRA-FOR-123
Versión 1

Ministerio de Educación
Guatemala

SITUACIÓN DEFICIENCIAS DETERMINADAS

PREVIO

DURANTE

POSTERIOR

DEPARTAMENTO:	BAJA VERAPAZ	MUNICIPIO:	SALAMÁ
NOMBRE DEL ESTABLECIMIENTO:	EORM	DIRECCIÓN DEL ESTABLECIMIENTO:	ALDEA CHUACUSITO, SALAMÁ, BAJA VERAPAZ
CÓDIGO DEL ESTABLECIMIENTO:	15-01-0314-43	FECHA:	08 DE JULIO DE 2024



Foto 5: Repello en área de cocina



Foto 6: Pintura de muro interior de las aulas

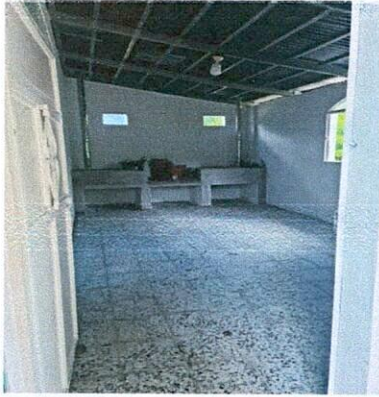

Foto 7: Corte, reparación, pintura de puertas, pintura de balcones y cambio de algunos vidrios

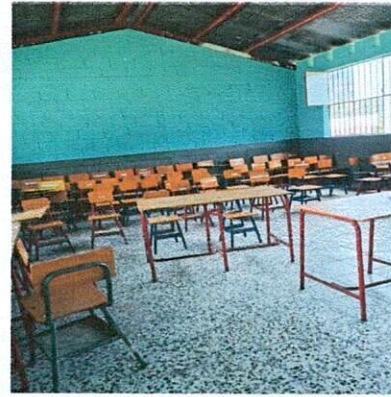

Foto 8: Mejoramiento de piso del corredor y pintura de balcones

Observación: Si es necesario se pueden agregar hojas adicionales y actualizar el número de hojas.



 Firma y sello del Presidente de la OPF

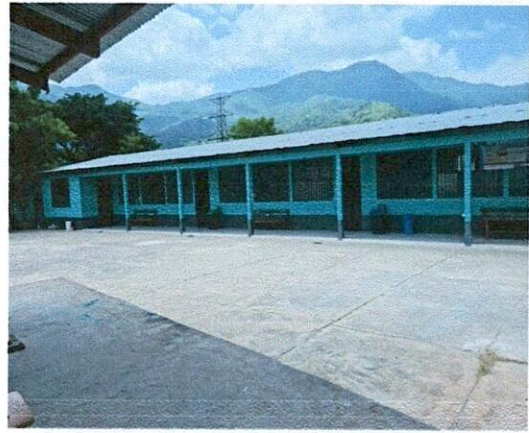

 Firma y Sello Director Centro Educativo Público



**REGISTRO FOTOGRÁFICO
PROGRAMA DE MANTENIMIENTO DE EDIFICIOS ESCOLARES PÚBLICOS**

Ministerio de Educación
Guatemala

SITUACIÓN DEFICIENCIAS DETERMINADAS

PREVIO

DURANTE

POSTERIOR

DEPARTAMENTO:	BAJA VERAPAZ	MUNICIPIO:	SALAMÁ
NOMBRE DEL ESTABLECIMIENTO:	EORM	DIRECCIÓN DEL ESTABLECIMIENTO:	ALDEA CHUACUSITO, SALAMÁ, BAJA VERAPAZ
CÓDIGO DEL ESTABLECIMIENTO:	15-01-0314-43	FECHA:	08 DE JULIO DE 2024



Foto 9: Instalación de 28 tomacorrientes y cableado eléctrico nuevo con su respectiva caja de ocho circuitos.



Foto 10: Colocación de 115 m2 de piso de granito más de lo previsto, en Dirección, bodegas, pasillo exterior y área de cocina

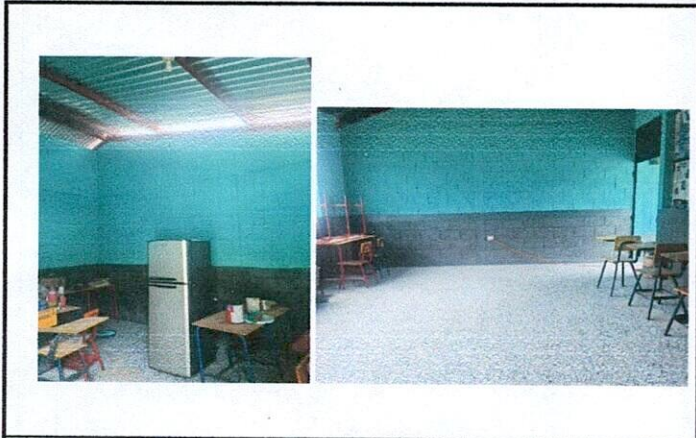

Foto 11: Mejoramiento de techo de la escuela, cambio de lámina en área de Dirección, cocina y área de comedor

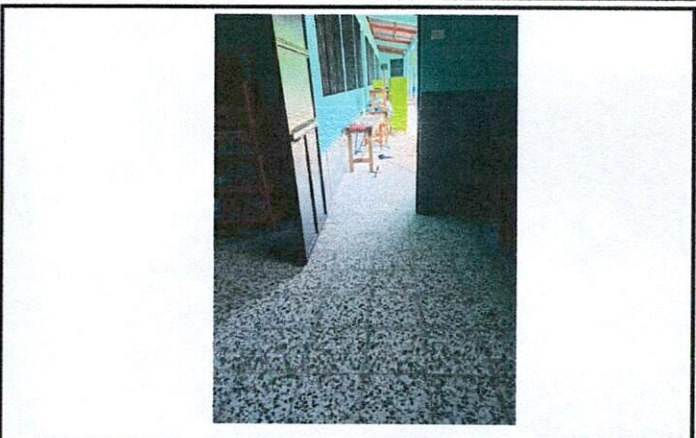

Foto 12: Construcción de nueva de fosa séptica

Observación: Si es necesario se pueden agregar hojas adicionales y actualizar el número de hojas.



 Firma y sello del Presidente de la OPE



 Firma y Sello Director Centro Educativo Público